

## 中南大学湘雅三医院中心药房温度记录表

储存地点:	外科楼一楼中心药房阴凉库	储存条件:	10℃-25℃, 湿度 35%-75%
温度计型号:	Alog100	温度计编号:	09775382972229389145
报警最高温:	24.5℃	报警最低温:	15.5℃
冰箱型号:	NA (储藏箱)	冰箱编号:	NA
温度计校准有效期:	2022.7.13	冰箱校准有效期:	NA
记录时间:	2022 年 2 月	备注:	

日期	是否报警	温控系统状态	是否超温	查看方式	签名	备注
1	是□ 否□	正常□ 异常□	是□ 否□	现场□ 手机□ 电脑□		
2	是□ 否□	正常□ 异常□	是□ 否□	现场□ 手机□ 电脑□		
3	是□ 否□	正常□ 异常□	是□ 否□	现场□ 手机□ 电脑□		
4	是□ 否 <input checked="" type="checkbox"/>	正常 <input checked="" type="checkbox"/> 异常□	是□ 否 <input checked="" type="checkbox"/>	现场 <input checked="" type="checkbox"/> 手机□ 电脑□	YMH	
5	是□ 否 <input checked="" type="checkbox"/>	正常 <input checked="" type="checkbox"/> 异常□	是□ 否 <input checked="" type="checkbox"/>	现场 <input checked="" type="checkbox"/> 手机□ 电脑□	YMH	
6	是□ 否□	正常□ 异常□	是□ 否□	现场□ 手机□ 电脑□		
7	是□ 否 <input checked="" type="checkbox"/>	正常 <input checked="" type="checkbox"/> 异常□	是□ 否 <input checked="" type="checkbox"/>	现场 <input checked="" type="checkbox"/> 手机□ 电脑□	YMH	
8	是□ 否 <input checked="" type="checkbox"/>	正常 <input checked="" type="checkbox"/> 异常□	是□ 否 <input checked="" type="checkbox"/>	现场 <input checked="" type="checkbox"/> 手机□ 电脑□	YMH	
9	是□ 否 <input checked="" type="checkbox"/>	正常 <input checked="" type="checkbox"/> 异常□	是□ 否 <input checked="" type="checkbox"/>	现场 <input checked="" type="checkbox"/> 手机□ 电脑□	YMH	
10	是□ 否 <input checked="" type="checkbox"/>	正常 <input checked="" type="checkbox"/> 异常□	是□ 否 <input checked="" type="checkbox"/>	现场 <input checked="" type="checkbox"/> 手机□ 电脑□	YMH	
11	是□ 否 <input checked="" type="checkbox"/>	正常 <input checked="" type="checkbox"/> 异常□	是□ 否 <input checked="" type="checkbox"/>	现场 <input checked="" type="checkbox"/> 手机□ 电脑□	YMH	
12	是□ 否□	正常□ 异常□	是□ 否□	现场□ 手机□ 电脑□		
13	是□ 否□	正常□ 异常□	是□ 否□	现场□ 手机□ 电脑□		
14	是□ 否 <input checked="" type="checkbox"/>	正常 <input checked="" type="checkbox"/> 异常□	是□ 否 <input checked="" type="checkbox"/>	现场 <input checked="" type="checkbox"/> 手机□ 电脑□	YMH	
15	是□ 否 <input checked="" type="checkbox"/>	正常 <input checked="" type="checkbox"/> 异常□	是□ 否 <input checked="" type="checkbox"/>	现场 <input checked="" type="checkbox"/> 手机□ 电脑□	YMH	
16	是□ 否 <input checked="" type="checkbox"/>	正常 <input checked="" type="checkbox"/> 异常□	是□ 否 <input checked="" type="checkbox"/>	现场 <input checked="" type="checkbox"/> 手机□ 电脑□	YMH	
17	是□ 否 <input checked="" type="checkbox"/>	正常 <input checked="" type="checkbox"/> 异常□	是□ 否 <input checked="" type="checkbox"/>	现场 <input checked="" type="checkbox"/> 手机□ 电脑□	YMH	
18	是□ 否 <input checked="" type="checkbox"/>	正常 <input checked="" type="checkbox"/> 异常□	是□ 否 <input checked="" type="checkbox"/>	现场 <input checked="" type="checkbox"/> 手机□ 电脑□	YMH	
19	是□ 否□	正常□ 异常□	是□ 否□	现场□ 手机□ 电脑□		
20	是□ 否□	正常□ 异常□	是□ 否□	现场□ 手机□ 电脑□		
21	是□ 否 <input checked="" type="checkbox"/>	正常 <input checked="" type="checkbox"/> 异常□	是□ 否 <input checked="" type="checkbox"/>	现场 <input checked="" type="checkbox"/> 手机□ 电脑□	YL	
22	是□ 否 <input checked="" type="checkbox"/>	正常 <input checked="" type="checkbox"/> 异常□	是□ 否 <input checked="" type="checkbox"/>	现场 <input checked="" type="checkbox"/> 手机□ 电脑□	YL	
23	是□ 否 <input checked="" type="checkbox"/>	正常 <input checked="" type="checkbox"/> 异常□	是□ 否 <input checked="" type="checkbox"/>	现场 <input checked="" type="checkbox"/> 手机□ 电脑□	YL	
24	是□ 否 <input checked="" type="checkbox"/>	正常 <input checked="" type="checkbox"/> 异常□	是□ 否 <input checked="" type="checkbox"/>	现场 <input checked="" type="checkbox"/> 手机□ 电脑□	YL	
25	是□ 否 <input checked="" type="checkbox"/>	正常 <input checked="" type="checkbox"/> 异常□	是□ 否 <input checked="" type="checkbox"/>	现场 <input checked="" type="checkbox"/> 手机□ 电脑□	YL	
26	是□ 否 <input checked="" type="checkbox"/>	正常 <input checked="" type="checkbox"/> 异常□	是□ 否 <input checked="" type="checkbox"/>	现场 <input checked="" type="checkbox"/> 手机□ 电脑□	YL	
27	是□ 否□	正常□ 异常□	是□ 否□	现场□ 手机□ 电脑□		
28	是□ 否 <input checked="" type="checkbox"/>	正常 <input checked="" type="checkbox"/> 异常□	是□ 否 <input checked="" type="checkbox"/>	现场 <input checked="" type="checkbox"/> 手机□ 电脑□	YMH	
29	是□ 否□	正常□ 异常□	是□ 否□	现场□ 手机□ 电脑□		
30	是□ 否□	正常□ 异常□	是□ 否□	现场□ 手机□ 电脑□		
31	是□ 否□	正常□ 异常□	是□ 否□	现场□ 手机□ 电脑□		

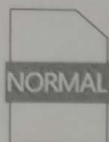

文件创建于: 2022/04/01 09:06:59

# 甲磺酸三期 数据报告

## 设备信息

设备 ID:	09775382972229389145	设备 SUB-ID:	0
设备名称:	甲磺酸三期	设备型号:	Alog 100

## 描述:

客户名称:	2月份	监控时长:	671.0
-------	-----	-------	-------

## 温度统计信息

上限:	28.0℃	开始时间:	2022/02/01 00:08:00 (GMT+08:00)
下限:	13.0℃	结束时间:	2022/02/28 23:58:00 (GMT+08:00)
最大值:	19.6℃	数据点:	4032
最小值:	14.3℃		
平均值:	16.8℃		

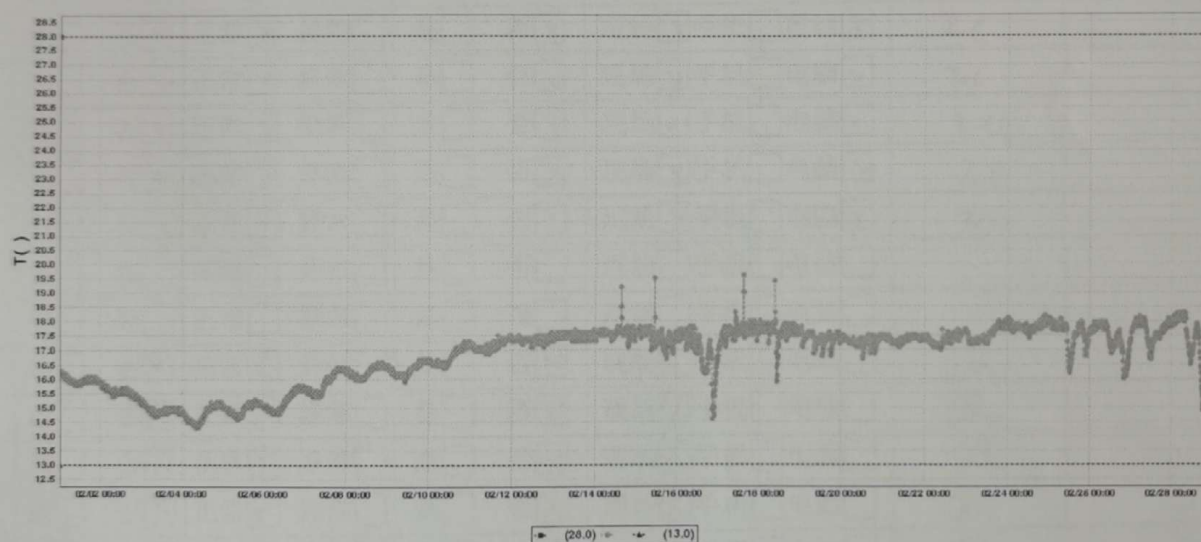

## 湿度统计信息

上限:	70.0%RH	开始时间:	2022/02/01 00:08:00 (GMT+08:00)
下限:	38.0%RH	结束时间:	2022/02/28 23:58:00 (GMT+08:00)
最大值:	52.0%RH	数据点:	4032
最小值:	42.0%RH		
平均值:	44.2%RH		

ZC

2022.4.1